

fabrica
societatis

No. 2/2019

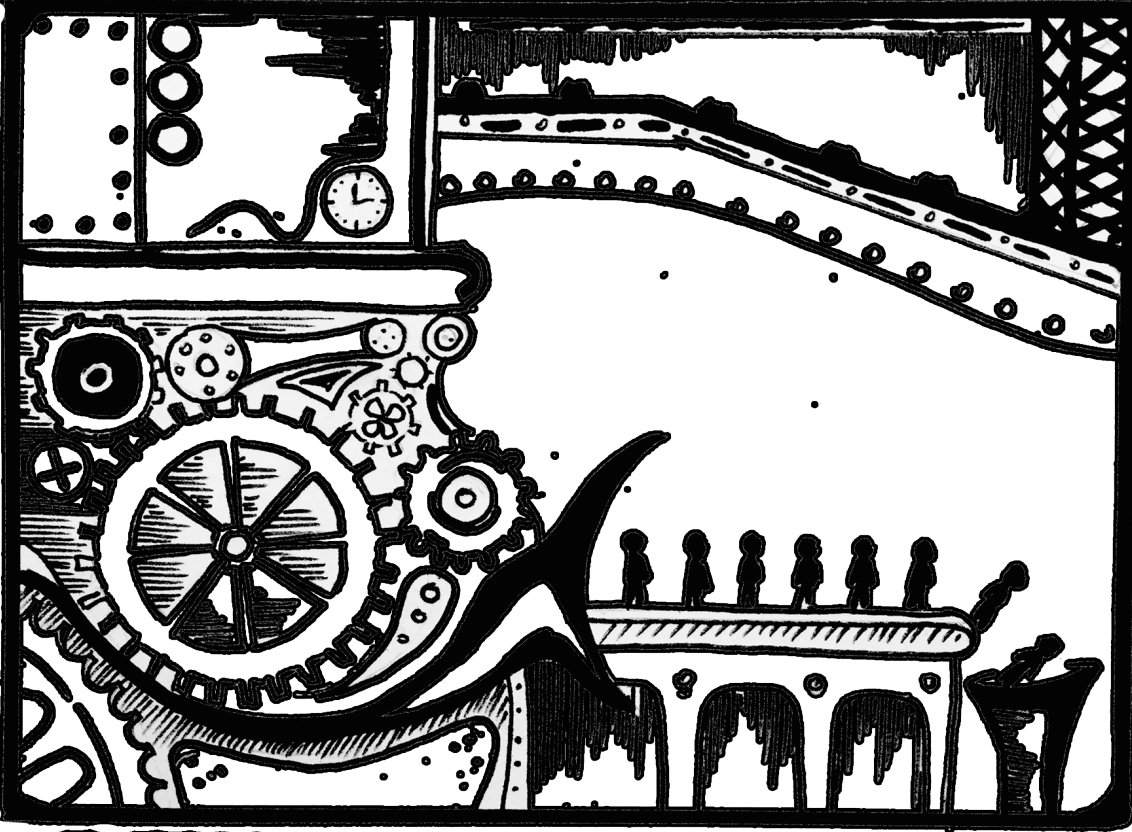

Uniwersytet
Wrocławski

Rada Naukowa Czasopisma

dr hab. Mariola Bieńko
Uniwersytet Warszawski

dr hab., prof. UW r Mateusz Błaszczyk
Uniwersytet Wrocławski

prof. dr hab. Rafał Drozdowski
Uniwersytet Adama Mickiewicza

prof. dr hab. Bruno Drwęski
Institut National des Langues et Civilisations Orientales (INAL-CO), Sorbona, Paryż

prof. Józef Figa
Southern New Hampshire University

prof. dr Helena Flam
Universität Leipzig

dr Byron Gaist
American College Nicosia

prof. dr hab. Marek Krajewski
Uniwersytet Adama Mickiewicza

dr hab., prof nadzw. Beata Łaciak
Akademia Sztuki Wojennej

dr Sylwia Neidhard
Fachhochschule Südwestfalen

dr hab., prof. UW Lech Nijakowski
Uniwersytet Warszawski

dr Joanna Sikora
Australian National University

prof. dr hab. Tomasz Szlendak
Uniwersytet Mikołaja Kopernika

Fabrica Societatis

No. 2/2019

Wrocław 2019

Kolegium Redakcyjne

Ewa Banaszak – redaktor naczelna, Uniwersytet Wrocławski
Dorota Majka-Rostek – z-ca redaktor naczelnej, Uniwersytet Wrocławski
Paweł Czajkowski – z-ca redaktor naczelnej, Uniwersytet Wrocławski
Irena Wolska-Zogata – sekretarz redakcji, Uniwersytet Wrocławski
Robert Florkowski – sekretarz redakcji, Akademia Wychowania Fizycznego w Poznaniu
Jacek Pluta – redaktor statystyczny, Uniwersytet Wrocławski
Patrycja Karpińska – redaktor językowy, Uniwersytet Wrocławski
Katarzyna Koza - korektor językowy, Uniwersytet Wrocławski
Anna Momot – redaktor językowy, Uniwersytet Wrocławski
Marta Olasik - redaktor i korektor językowy

Rada Redakcyjna

Aleksandra Perchla-Włosik, Uniwersytet Wrocławski
Ziad Abou Saleh, Uniwersytet SWPS / WSB Wrocław
Piotr Pieńkowski, Uniwersytet Wrocławski

© Copyright by Uniwersytet Wrocławski, Wydział Nauk Społecznych, Instytut Socjologii

Artykuły w *Fabrica Societatis* są publikowane są na licencji Creative Commons Uznanie autorstwa – Użycie niekomercyjne – Bez utworów zależnych – 4.0 Międzynarodowe [CC BY-NC-ND 4.0].



<https://creativecommons.org/licenses/by-nc-nd/4.0/deed.pl>

Korekta: Katarzyna Koza, Anna Momot (język polski), Marta Olasik, Patrycja Karpińska (język angielski)

Projekt i wykonanie okładki: Patrycja Florkowska-Czuszke

Skład i opracowanie techniczne: Aleksandra Kumaszcza, eBooki.com.pl

Wydawca

Instytut Socjologii Uniwersytetu Wrocławskiego

ul. Koszarowa 3

51-149 Wrocław

sekretariat, p. 208

e-mail: fabrica@uwr.edu.pl

ISSN 2657-3679

Spis treści

SEKSUALNOŚĆ – INTYMNOŚĆ – RELACJE / SEXUALITY – INTIMACY – RELATIONSHIPS

Mariola Bieńko

Symulowana intymność w relacjach typu *friends with benefits* 8

Izabela Ślęzak

„Zwykłe” potrzeby „zwyčajnych” mężczyzn czy fantazje „zbożców”?
Formy aktywności seksualnej klientów z perspektywy kobiet świadczących
usługi seksualne 26

Miłosz Ukleja

Niewidzialne matki – adaptacyjne strategie zabezpieczania przed stygmatyzacją
członków rodzin tworzonych przez lesbijki..... 45

Grzegorz Wiktorowski

Przemiany intymności w amerykańskim protestantyzmie fundamentalistycznym
i ewangelikalnym w drugiej połowie XX wieku i na początku XXI wieku..... 64

Adam Buczkowski

Współczesna kobieca literatura erotyczna w kontekście przemian seksualności
i cielesności..... 93

Marta Ołasiak

The Case of Poland: Encouraging Human Geography through Lesbian Studies 108

EMANCYPACJA KOBIEC – STULECIE UZYSKANIA PRAW WYBORCZYCH / WOMEN’S EMANCIPATION – 100TH ANNIVERSARY OF WOMEN’S VOTING RIGHTS

Dorota Majka-Rostek

Walka Polek o emancypację – konteksty społeczno-kulturowe 117

Helena Flam

„Kwestia kobieca jest kwestią prawną” 125

„Die Frauenfrage ist Rechtsfrage“ 135

Marta Sikorska-Kowalska

Warunki rozwoju polskiego feminizmu na przełomie XIX i XX wieku 143

STYL ŻYCIA I EMOCJE / LIFESTYLE AND EMOTIONS

Anna Buchner, Bogna Kietlińska

Bricolage as a Strategy of Pursuing Beauty in the Social Reality of the Polish People's Republic 161

Agnieszka Doda-Wyszyńska, Monika Obrębska

Zawiść versus uwielbienie, czyli bohaterowie i celebryci zwierciadłem emocji społecznych..... 172

Tomasz Maslyk

Działania o charakterze ekspresyjnym w perspektywie kapitału społecznego i ich znaczenie dla osób niepełnosprawnych 190

Instytut Socjologii
Uniwersytetu Wrocławskiego
<http://www.socjologia.uni.wroc.pl>

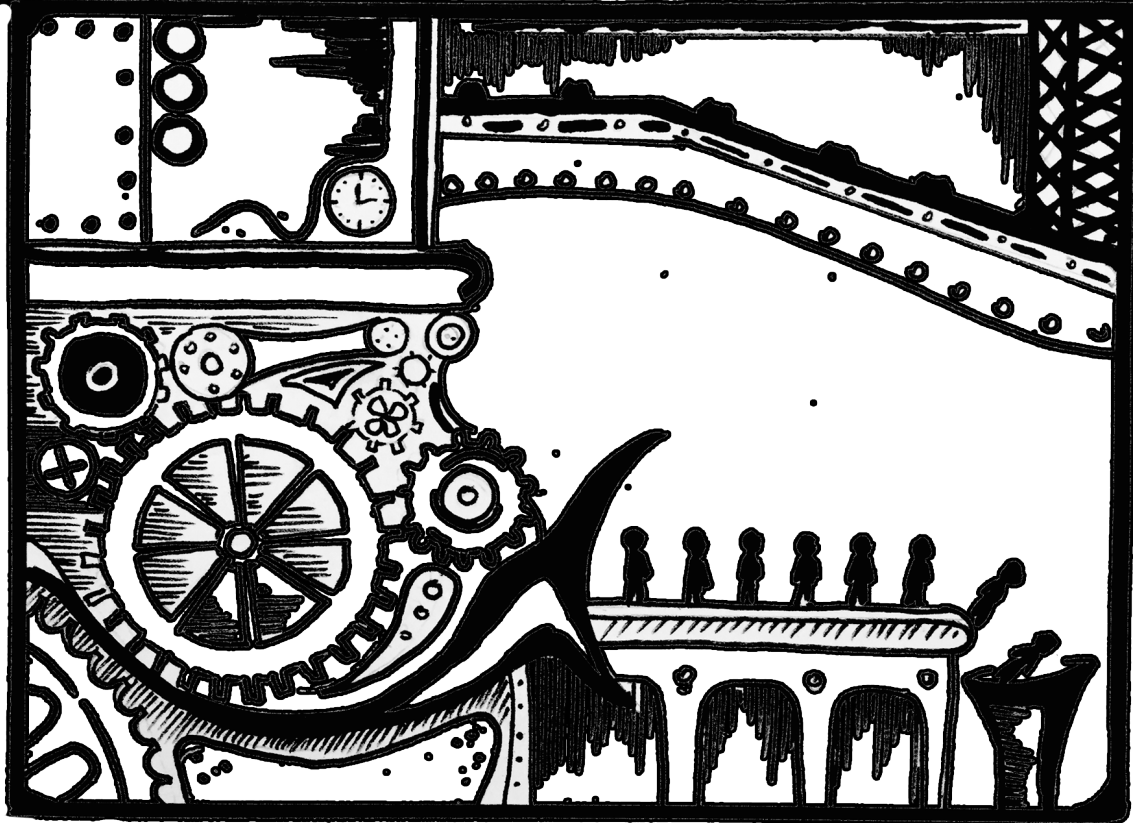

ISSN 2657-3679